

FOCUS ON:

PASS3000 Amico

FOCUS ON:

PASS3000 Amico

TARGET DEL PRODOTTO

Il prodotto è stato studiato per soddisfare le esigenze delle piccole-aziende commerciali che necessitano di uno strumento intuitivo, veloce, affidabile e collaudato per la gestione delle procedure più comuni come la fatturazione, il magazzino, lo scadenziario cliente senza l'assillo della gestione contabile, a completa tutela del consulente fiscale.

I software gestionali Passepartout sono distribuiti esclusivamente da una rete altamente selezionata e qualificata di Rivenditori Autorizzati.

Per maggiori informazioni telefona al Numero Verde:



o rivolgiti al tuo Rivenditore Autorizzato.

*Il marchio Passepartout è registrato e di esclusiva proprietà di Passepartout s.a.
Tutti i testi riportati sono di esclusiva proprietà di Passepartout s.a. E' vietata qualsiasi riproduzione degli stessi, anche parziale, con qualsiasi mezzo senza preventiva autorizzazione scritta.
Tutti gli altri marchi citati sono registrati e di esclusiva proprietà dei rispettivi autori e/o delle rispettive aziende.
Le specifiche possono subire variazioni in qualsiasi momento senza preavviso.*

REQUISITI HARDWARE E SOFTWARE DI SISTEMA

Il prodotto può essere installato sia in **monoutenza** che in **rete Peer to Peer**.

MONOUTENZA e PEER-TO-PEER**Sistemi Operativi certificati:**

Windows: XP Professional/Home

Linux: SuSE / RedHat.

Configurazione Hardware:

RAM: Il doppio della RAM proposta dal fornitore del sistema operativo.

Scheda video: 256 colori o 32.000 colori con RAM di 4 Mb o superiori.

CARATTERISTICHE GENERALI

Tutte le operazioni commerciali hanno come «porta di accesso» per le informazioni un unico programma, **emissione revisione documenti**, dal quale, in maniera del tutto trasparente per l'utente, si gestiscono tutti gli archivi coinvolti nella gestione del magazzino con le stesse modalità; unica interfaccia, documenti di trasporto, fatture clienti, ordini fornitori, preventivi.

Tutti i documenti possono essere «trasformati» e/o aggregati secondo le logiche di elaborazione più diffuse (preventivo cliente > ordine cliente > documento accompagnatorio > fattura attiva, piuttosto che ordine fornitore > bolla di carico, ecc.).

In fase di immissione/revisione documenti è possibile «navigare» all'interno dell'intera procedura, potendo inserire nuovi clienti e articoli o eseguire operazioni quali: visualizzare movimenti per articoli, per documento, **esplodere articoli con distinta direttamente sul documento**.

La **gestione del magazzino** e, in generale, tutti gli aspetti legati al ciclo documenti per i clienti e fornitori si basano su una gestione molto raffinata e moderna del codice articolo di magazzino con la possibilità di associare alla codifica una descrizione, piuttosto che una lavorazione, un articolo «spesa», un articolo fittizio.

La codifica stessa dell'articolo si basa su una **potente gestione della struttura del codice** che consente di ridefinirlo a livelli e con varianti, arrivando a guidare l'utente durante l'imputazione del codice stesso anche con strutture molto complesse.

Tutti gli aspetti più complessi della gestione del magazzino sono previsti «di serie» sul pacchetto. Taglie e colori, articoli con imballi, articoli a peso.

L'estratto conto consente un'analisi approfondita della posizione scadenze crediti-debiti e rischio associata a ciascuno dei nostri clienti-fornitori. La funzione opera, contemporaneamente, su tutti gli anni gestiti.

Oltre all'**emissione elettronica** degli effetti legati al ciclo attivo (**Ri.Ba.**), il programma consente l'**emissione bonifici** da presentare alla nostra banca che effettuerà il

pagamento nei confronti dei nostri fornitori.

Anche se la contabilità assume per **AMICO** una funzione marginale (contrariamente ad altre configurazioni di PASSEPARTOUT), esiste la possibilità di **esportare i documenti emessi e ricevuti** affinché il consulente fiscale, eventualmente dotato del prodotto ma con configurazioni estese, possa completare le operazioni contabili, senza dover ricaricare i documenti stessi.

Tutta la modulistica è completamente parametrica. Con l'utilizzo di Sprix/Collage è possibile ottenere stampe fiscali o altro con personalizzazioni e/o filtri di stampa.

**ARCHIVI ANAGRAFICI
CLIENTI E FORNITORI**

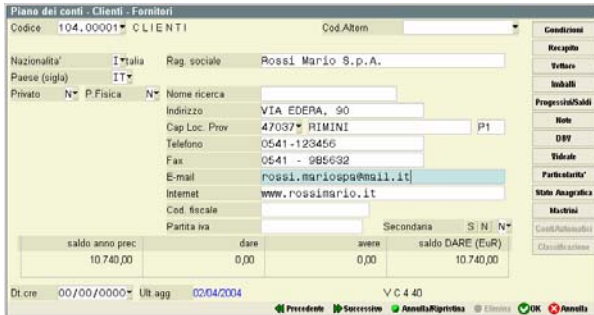

Il programma non si limita alle sole funzioni di inserimento e variazione delle anagrafiche dei clienti e fornitori. Il concetto di «navigazione dei dati» è stato esteso anche in questo contesto.

È possibile, infatti, inserire tutti i dati caratteristici dell'anagrafica e ottenere, sempre all'interno della stessa funzione, **tutte le informazioni dinamiche dalla situazione dello scadenziario ai movimenti di magazzino generati dal ciclo attivo e passivo.**

Vista la ricchezza delle informazioni che l'utente ha la possibilità di inserire, il caricamento delle anagrafiche si sviluppa attraverso più videate divise per contesto. Le informazioni sono raggruppate in maniera logica e intuitiva.

Le informazioni commerciali hanno più sezioni dedicate.

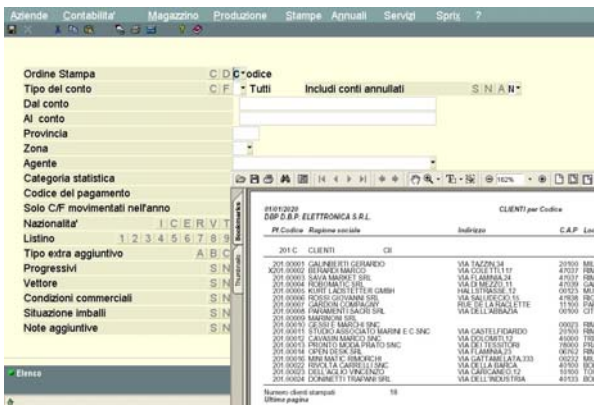

Sono raggiungibili tutte le informazioni statistiche senza dovere effettuare elaborazioni e/o spostarsi in altre funzioni del programma.

Anche le informazioni dinamiche sono interrogabili attivando una semplice funzione predisposta opportunamente.

Nella stessa maniera, sono raggiungibili anche le movimentazioni del cliente legate al ciclo attivo e passivo.

STRUTTURA DEL CODICE ARTICOLO DI MAGAZZINO

Le anagrafiche di magazzino possono, eventualmente, essere costruite, a discrezione dell'utente, da una definizione molto complessa della struttura del codice. L'utente è in grado di indicare al programma anche la lunghezza del codice stesso (fino ad un massimo di 32 caratteri).



È possibile definire una serie di strutture da attribuire ai codici articolo di magazzino (Max.18). Si possono definire controlli e/o automatismi particolari in base alla struttura del codice che può essere scomposto fino ad un massimo di 9 elementi. In maniera dinamica, successivamente, si possono avere una serie di automatismi, fra i quali:

autocodifica di nuovi articoli

utilizzo di articoli non presenti in anagrafica articoli

creazione automatica dei codici dei componenti necessari alla produzione

eliminazione logica quando la giacenza di magazzino risulterà a zero

progressivi di magazzino dettagliati o raggruppati per livello

controlli di validità sul codice e con associazioni a cartelle di abbinamento

sviluppo di calcoli con misure.

ANAGRAFICA ARTICOLI DI MAGAZZINO

La sezione del programma consente l'inserimento di «tipi» o «parti» in grado di rappresentare non solo i codici di magazzino necessari per la definizione delle giacenze e della valorizzazione del magazzino stesso, ma anche lavorazioni, descrizione da riportare sui documenti, a lunghezza fissa e lunghezza variabile.

Per le aziende puramente commerciali che hanno la necessità di attribuire ai loro articoli una lista di componenti per i quali vogliono avere uno scarico automatico dal magazzino oppure ne vogliono un elenco dettagliato, automaticamente all'interno di qualunque documento sono previste alcune **funzioni speciali**: inserimento **articoli campionario** e inserimento **distinte base automatiche**.

Tutti i progressivi di carico e scarico sono visibili in questa sessione, senza ulteriori elaborazioni, in quanto aggiornati in tempo reale durante le fasi di gestione dei documenti.



Particolare cura è stata data alla gestione commerciale con la possibilità di definire prezzi di listino, sconti, definendo eventualmente tabelle di associazione «Articolo + Cliente», «Categoria Cliente + Categoria Articolo» con scaglioni a quantità e con date di validità.

Dall'interno della funzione oltre all'inserimento delle anagrafiche dei «tipi» articolo, senza quindi avvalersi del menu del programma, sono possibili le seguenti «navigazioni» e inferenze:

visualizzazione ed ordinamenti vari sugli archivi: movimenti di magazzino provenienti dal ciclo attivo e passivo, ordini da clienti, ordini a fornitore;

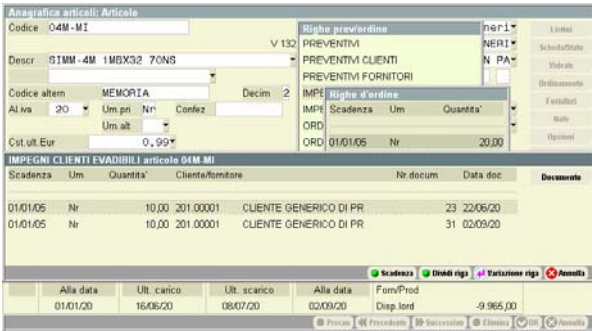

gestire dinamicamente l'ordine del cliente effettuando: evasioni e conseguenti versamenti a magazzino, «split» su righe con ridefinizione delle date di consegna e delle quantità.

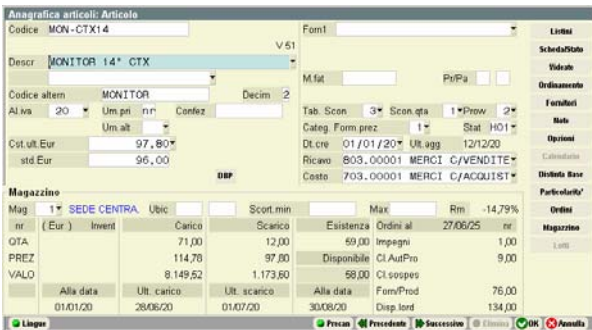
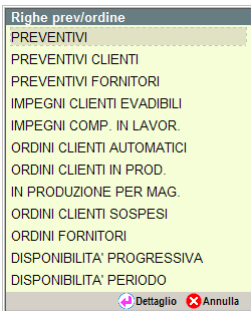

È prevista anche la gestione di alcune problematiche caratteristiche di magazzino fra le quali, citiamo la più richiesta, la gestione degli **articoli per taglia**.



GESTIONE DOCUMENTI DI VENDITA E ACQUISTO

EMISSIONE/REVISIONE DOCUMENTI

La funzione consente di gestire tutti i documenti di acquisto, vendita, ordini da clienti, ordine a fornitore, movimentazione fra depositi, rettifiche di inventario. È possibile anche la definizione di documenti «matrice» e la gestione dei preventivi cliente. Tutti i documenti aggiornano, ove richiesto, in tempo reale i saldi di magazzino. Esistono, comunque, una serie di documenti «proforma» per i quali l'unica funzione possibile è la stampa del documento.

TRASFORMAZIONE DEI DOCUMENTI

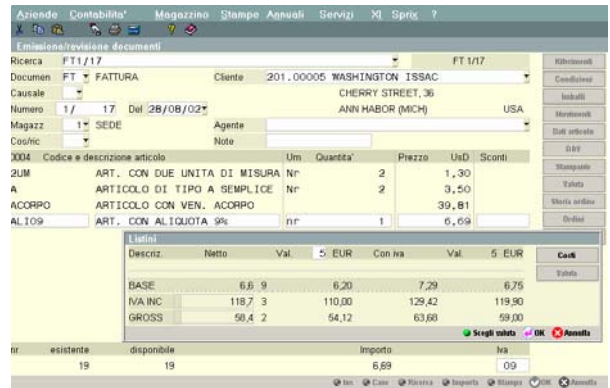

Una volta inserito un documento è possibile, tramite opzioni di selezione e raggruppamento, trasformarlo e/o aggregarlo per gestire la fase successiva del ciclo cliente/fornitore.

In estrema sintesi, si possono percorrere i due cicli trasformando i documenti:

Ciclo passivo, fornitori:

Ordine matrice > Ordine fornitore > Bolla > Fattura fornitore

Ciclo attivo, clienti:

Preventivo > Matrice > Ordine cliente > DDT > Fattura clienti

LA GESTIONE DELLE VENDITE

Tutti i passaggi intermedi possono essere «saltati». Ad esempio per **trasformare uno o più ordini clienti in un documento di trasporto** è sufficiente selezionarli dalla funzionalità di ricerca documenti, quindi trasformarli in DDT, selezionando gli articoli che si vogliono consegnare.

Tutte le operazioni sopra descritte si possono effettuare automaticamente utilizzando una funzione opportuna che consente di aggregare e/o trasformare i documenti con selezioni estese.

Esiste inoltre la possibilità di collegare una richiesta di un cliente ad un ordine a fornitore.

La **registrazione di una fattura di vendita**, una volta confermata, **genera la registrazione di prima nota automaticamente**. Le fatture di acquisto necessitano ovviamente di una conferma per l'operazione. Per le fatture legate ai registri corrispettivi, si stabilisce l'automatismo in maniera parametrica durante la fase di avviamento.

LA CONTABILITÀ

IL PIANO DEI CONTI

L'utente, durante la fase di avviamento, è in grado di decidere di quale tipo di struttura del piano dei conti intende avvalersi. È possibile, infatti, scegliere fra due possibili soluzioni, la prima più semplice con due livelli, la seconda più complessa ed articolata con tre livelli. L'inserimento dei conti avviene in maniera semplice e guidata.

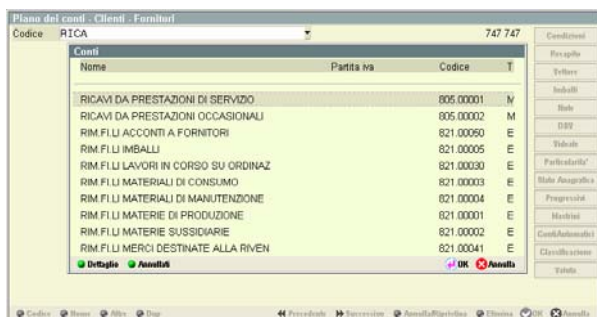

GESTIONE PRIMA NOTA

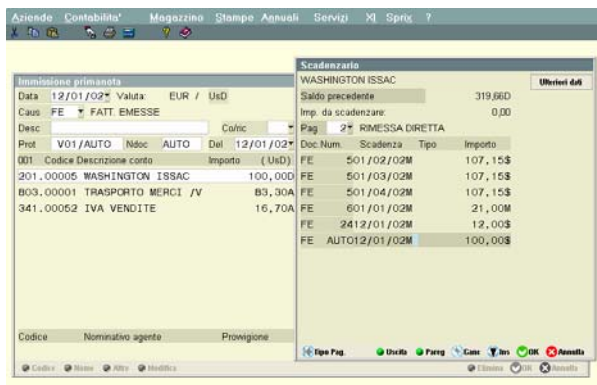

In questa sessione si inseriscono tutte le operazioni contabili necessarie alla gestione dell'azienda: fatture, note di credito, corrispettivi, pagamenti, versamenti. L'immissione avviene utilizzando una serie di causali che guidano l'utente con una serie di automatismi e schemi di imputazione proposti.

La funzione di revisione dispone di una maschera di selezione dove l'utente può visualizzare e successivamente analizzare singolarmente tutte le registrazioni selezionandole per data e codice operatore.

ESTRATTO CONTO

Estratto conto al: 12/01/2002
 Codice: 201.00002 SMB S.R.L.

Data	Numero	Documento	Totale Doc.	Operazione	Scad.	Importo	E/S
12/01/01	3/ 1	FATT EMESSE	149,76E	RIMESSA	12/01/01	149,76	S
12/01/01	4/ 1	FATT EMESSE	150,96E	PAGATO IL	12/01/01	50,96	S
27/04/01	2/ 1	FATT EMESSE	3,60E	RIMESSA	27/04/01	3,60	S
05/07/01	5/ 1	FATT EMESSE	1.200,00E	RIMESSA	05/07/01	1.200,00	S
12/01/02		"PAREGGIO"			12/01/02	2.400,00	S
12/01/02	8/ 1	FATT EMESSE	1.200,00E	PAGATO IL	12/01/02	1.200,00	S
12/01/02	9/ 1	FATT EMESSE	1.200,00E	PAGATO IL	12/01/02	1.200,00	S
12/01/02	10/ 1	FATT EMESSE	1.200,00E	PAGATO IL	12/01/02	1.200,00	S
12/01/02	11/ 1	FATT EMESSE	1.200,00E	RIMESSA	12/01/02	1.200,00	S
12/01/02	12/ 1	FATT EMESSE	201,42E	RIMESSA	12/01/02	201,42	S
EUR	Saldo	Scaduto	Da Scadere	Esposizione	Fido	Ord/Bal	Fatt. Prec.
	19.195,26	1.453,36	17.741,90	0,00	0	15,40	1.504,32
	Fino a 30	0,00	5.741,90	Rischio F.Fi	Ins.Num. 0	Fatt. Corr.	
	Altra	1.453,36	12.000,00	19.210,66	0,00	0,00	18.941,90

La funzione consente di stampare e visualizzare gli estratti conto dei clienti e fornitori con una serie di selezioni ed ordinamenti scelti dall'utente.

I documenti vengono stampati nella valuta del documento con cui sono stati inseriti con il riporto generale nella valuta di conto dell'azienda.

SaldoConto (Rate: 18)

Doc.	Numero	Data	Scadenza	T	Importo EUR	Pagato	Abbuono	Residuo
FE	1/ 1	4 2002/04	20/02/04	M	3900,00			
FE	1/ 1	5 2102/04	21/02/04	M	1500,00			
FE	1/ 1	3 1002/04	30/03/04	M	2500,00			
FE	1/ 1	6 2502/04	30/03/04	M	2133,33			
FE	1/ 1	3 1002/04	30/04/04	M	2500,00			
FE	1/ 1	6 2502/04	30/04/04	M	2133,33			
FE	1/ 1	3 1002/04	30/05/04	M	2500,00			
FE	1/ 1	6 2502/04	30/05/04	M	2133,34			
Partita	04FE010000004		Tot		19.000,00	0,00	0,00	0,00
Max	250	Pg 0	Ab 0		Res. da pag			

SPRIX & COLLAGE

Il programma dispone di un linguaggio di programmazione integrato che, assieme alle istruzioni canoniche, dispone di funzioni che integrano automaticamente i programmi e gli archivi di PASSEPARTOUT.

Le applicazioni che si ottengono con **SPRIX** si integrano nei menù del programma e, senza alterare la struttura degli archivi, consentono di aggiungere nuove funzionalità.

Le applicazioni realizzate con **COLLAGE** lavorano appoggiandosi ad un generatore di eventi che, in base ad un dizionario interno, grazie ad una serie di comandi opportuni esegue l'applicazione automaticamente o in funzione dell'operazione richiesta.

Con **COLLAGE** si possono eseguire funzioni di «mascheratura» dei campi e delle funzioni contenute all'interno delle videate del programma. Inoltre, si possono «trasformare» tutte le stampe, anch'esse disponibili nel dizionario, intercettandole e cambiandone l'impostazione standard.

Entrambi gli strumenti vengono forniti con un Editor speciale dotato di help in linea, attivo istruzione per istruzione, e di un potente debug, che aiuta anche i «principianti» nella realizzazione dei progetti.

MODULO AGGIUNTIVO

(modulo aggiuntivo a pagamento)

SPRIX Esteso

Il modulo consente di realizzare vere e proprie procedure con nuove funzioni, creare gestire nuove tabelle, ovviamente indipendenti dagli archivi standard, e successivamente integrarle e «relazionarle» in maniera trasparente con quelle del programma.

Sono previste tutte le integrazioni dinamiche con gli strumenti più diffusi nell'ambito dell'Office Automation (dagli strumenti della suite Microsoft Office, ad Oracle, DB2, SQL Server) tramite la gestione delle sorgenti dati **ODBC**, anche con funzioni di **mirroring in tempo reale**.

Le nuove funzioni realizzate, non utilizzano librerie o tools, ma integrano direttamente le tabelle standard del programma; in questo modo la funzione che si ottiene è indipendente. Quindi nel caso vengano prodotte e caricate nuove versioni con nuove funzionalità e/o campi aggiuntivi, non è necessario modificare e riprogettare la verticalizzazione: continua a funzionare correttamente anche senza «ricompilazione».

Tutte le verticalizzazioni che si ottengono sono «riproducibili» e «trasportabili» su altre installazioni anche in sistemi operativi diversi come WINDOWS, LINUX e UNIX.

Passepartout propone software gestionali completi che rispondono alle esigenze di una vasta gamma di attività commerciali, produttive e professionali.

LINEA PASS3000

Pass3000 è la linea di software gestionali per le piccole imprese che cercano, in un prodotto semplice ed intuitivo, la completezza funzionale e l'affidabilità tipica dei prodotti per le imprese più grandi. Sviluppato per Windows e Linux, gestisce fino a 5 posti di lavoro ed è utilizzabile in monoutenza o in rete.

Pass3000 Amico: per le piccole imprese che affidano la gestione della contabilità fiscale al commercialista esterno e necessitano di un prodotto semplice e funzionale in grado di gestire magazzino, ordini clienti/fornitori e contabilità generale.

Pass3000 Junior: per le piccole imprese che cercano un prodotto affidabile ed intuitivo che gestisca le più comuni procedure aziendali, inclusa la contabilità fiscale.

Pass3000 Aziendale: per le piccole imprese che cercano un prodotto caratterizzato dalla massima completezza funzionale, in grado di soddisfare ogni esigenza di gestione aziendale, incluse le funzionalità contabili più complesse (ratei e risconti, cespiti, flussi di cassa, ecc.).

Pass3000 Produzione: per le piccole imprese produttive che cercano un prodotto in grado di gestire, oltre alle procedure aziendali standard, tutti gli aspetti legati alla gestione dei processi produttivi (distinta base, fabbisogni ed impegni di magazzino, lavorazioni esterne, ecc.).

LINEA MEXAL

Mexal è la linea di software gestionali studiati per le piccole-medie imprese che cercano un prodotto flessibile, innovativo ed affidabile che garantisca un ottimale ritorno degli investimenti. Mexal è la risposta ideale per le imprese che vogliono gestire in remoto le loro attività, utilizzando internet ed una tecnologia che garantisca connessioni facili e veloci.

Mexal Solution: per le piccole-medie imprese che affidano la gestione della contabilità fiscale al commercialista esterno e necessitano di un prodotto semplice e funzionale in grado di gestire magazzino, ordini clienti/fornitori e contabilità generale. Il gestionale consente all'azienda di poter ricevere assistenza contabile remota dal commercialista dotato del prodotto *Compass*.

Mexal Aziendale: per le piccole-medie imprese che cercano un prodotto caratterizzato dalla massima completezza funzionale, in grado di soddisfare ogni esigenza di gestione aziendale, incluse le funzionalità contabili più complesse (ratei e risconti, cespiti, flussi di cassa, ecc.).

Mexal Produzione: per le piccole-medie imprese produttive che cercano un prodotto in grado di gestire, oltre alle procedure aziendali standard, tutti gli aspetti legati alla gestione dei processi produttivi (distinta base, fabbisogni ed impegni di magazzino, lavorazioni esterne, ecc.).

COMPASS

Compass è il software gestionale per commercialisti e consulenti fiscali che, oltre a garantire la massima semplicità d'uso, offre tutte le funzionalità necessarie a soddisfare le esigenze amministrative, contabili e fiscali dello studio professionale. Grazie ad una funzionalità esclusiva, **Compass** consente al professionista di entrare nell'azienda cliente per inserire, elaborare e stampare dati senza lasciare la propria scrivania.

ALTRI PRODOTTI

Passepartout Privacy: software che contiene tutte le informazioni relative alla nuova normativa sulla privacy e tutta la modulistica da redigere per ottemperare al D. Lgs. n. 196 30-06-03.