

FOCUS ON:

PASS3000 Aziendale

TARGET DEL PRODOTTO

Pass3000 Aziendale è il software gestionale sviluppato per le piccole-medie imprese che cercano un prodotto caratterizzato dalla massima completezza funzionale, in grado di soddisfare ogni esigenza di gestione aziendale, incluse le funzionalità contabili più complesse (ratei e risconti, cespiti, flussi di cassa, ecc.).

I software gestionali Passepartout sono distribuiti esclusivamente da una rete altamente selezionata e qualificata di Rivenditori Autorizzati.

Per maggiori informazioni telefona al Numero Verde:



o rivolgiti al tuo Rivenditore Autorizzato.

*Il marchio Passepartout è registrato e di esclusiva proprietà di Passepartout s.a.
Tutti i testi riportati sono di esclusiva proprietà di Passepartout s.a. E' vietata qualsiasi riproduzione degli stessi, anche parziale, con qualsiasi mezzo senza preventiva autorizzazione scritta.
Tutti gli altri marchi citati sono registrati e di esclusiva proprietà dei rispettivi autori e/o delle rispettive aziende.
Le specifiche possono subire variazioni in qualsiasi momento senza preavviso.*

**REQUISITI HARDWARE E SOFTWARE
DI SISTEMA**

Il prodotto può essere installato sia in **monoutenza** che in **rete Peer to Peer**.

MONOUTENZA e PEER-TO-PEER**Sistemi Operativi certificati:**

Windows: XP Professional/Home

Linux: SuSE / RedHat.

Configurazione Hardware:

RAM: Il doppio della RAM proposta dal fornitore del sistema operativo.

Scheda video: 256 colori o 32.000 colori con RAM di 4 Mb o superiori.

ARCHIVI ANAGRAFICI

Clienti e Fornitori

Piano dei conti - Clienti - Fornitori
 Codice: 104.00001 CLIENTI Cod Altern

Nazionalità: Italia Rag sociale: Rossi Mario S.p.A.
 Paese (sigla): IT

Indirizzo: VIA EDERA, 90
 Cap Loc. Prov: 47037 RIMINI P1
 Telefono: 0541-123456
 Fax: 0541-985632
 E-mail: rossi.mario@emil.it
 Internet: www.rossimario.it

saldo anno prec: 10.740,00 dare: 0,00 avere: 0,00 saldo DARE (EuR): 10.740,00

Ult cre: 00/00/0000 Ult agg: 02/04/2004

Questa sezione del programma non si limita alle sole funzioni di inserimento e variazione delle anagrafiche di clienti, fornitori o agenti, ma estende il concetto di "navigazione dei dati": si possono ottenere, sempre all'interno della stessa funzione e senza dover effettuare elaborazioni o spostamenti in altre parti del programma, tutte le statistiche e le informazioni dinamiche, dalla situazione dello scadenzario ai movimenti di magazzino. In questo modo l'utente può avere una corretta e completa valutazione dello stato del cliente. Inoltre la procedura consente di arricchire le informazioni contenute nell'anagrafica con campi aggiuntivi che l'utente può personalizzare e successivamente rendere disponibili nei documenti di vendita ed acquisto.

Piano dei conti - Clienti - Fornitori
 Codice: RICA 747 747

Nome	Partita iva	Codice	T
RICAVI DA PRESTAZIONI DI SERVIZIO		005.00001	M
RICAVI DA PRESTAZIONI OCCASIONALI		005.00002	M
RIM FLU ACCONTI A FORNITORI		821.00050	E
RIM FLU IMBALLI		821.00005	E
RIM FLU LAVORI IN CORSO SU ORDINAZ		821.00030	E
RIM FLU MATERIALI DI CONSUMO		821.00003	E
RIM FLU MATERIALI DI MANUTENZIONE		821.00004	E
RIM FLU MATERIE DI PRODUZIONE		821.00001	E
RIM FLU MATERIE SUSSIDIARIE		821.00002	E
RIM FLU MERCI DESTINATE ALLA RIVEN		821.00041	E

Tra i vari campi è prevista la possibilità di inserire l'indirizzo e-mail del cliente che il programma proporrà per l'invio dei documenti all'atto della loro emissione.

Una sezione del programma consente di inserire eventuali fidi e di visualizzare tutti i progressivi contabili aggiornati in tempo reale, compresi lo storico insoluti con numero e volume complessivo.

Per velocizzare ulteriormente le operazioni di emissione documenti si possono inserire informazioni legate al vettore abituale.

Piano dei Conti

L'inserimento dei conti avviene in maniera semplice e guidata e l'utente può scegliere se strutturare il Piano dei Conti su 2 livelli (Mastri e Conti) o su 3 livelli (Gruppi, Mastri e Conti). Inoltre il Piano dei Conti può essere specifico per l'azienda individuale oppure essere comune a più aziende tramite il raggruppamento. Dall'anagrafica del Piano dei Conti è possibile interrogare tutti i movimenti relativi al conto che si sta visionando. Per ogni conto e sottoconto le informazioni inserite consentono di effettuare stampe di controllo ed analisi precise.

Vista la ricchezza delle informazioni che l'utente ha la possibilità di inserire, il caricamento delle anagrafiche si sviluppa attraverso più videate divise per contesto. Le informazioni sono raggruppate in maniera logica e intuitiva.

AREA CONTABILITÀ

Nell'Area Contabilità vengono incluse tutte le funzioni per la gestione amministrativa, contabile e fiscale dell'azienda.

Contabilità Generale

Principali funzionalità di contabilità generale:

- contabilità multi valutaria
- gestione massima di 9.999 aziende e/o professionisti in regimi contabili diversi (ordinario e/o semplificato/forfetario) con la stessa maschera di immissione movimenti contabili
- gestione dei regimi speciali IVA (azienda agricola, autotrasportatori)
- aggiornamento in tempo reale di tutti gli archivi interessati dal movimento contabile sia in sede di gestione che in sede di variazione o annullamento del movimento
- plafond solare
- gestione dei compensi a terzi
- gestione dei cespiti ammortizzabili
- gestione dei centri di costo e di ricavo
- gestione dei ratei e risconti
- possibilità di mantenere in linea fino a 10 esercizi contabili consecutivi diversi per ogni azienda e/o professionista
- gestione di esercizi contabili diversi dall'anno solare
- gestione di partitari, scadenziari ed estratti conto
- gestione dei pagamenti misti
- gestione dello scadenzario a partite
- gestione delle revisioni dei movimenti per singolo utente o globalmente per tutte le immissioni
- determinazione automatica dell'utile e della perdita su cambi
- emissione effetti cartacei (ricevute bancarie, tratte)
- emissione effetti elettronici (Ri.Ba., MAV, RID, Bonifici), standard ABI (SETIF e CBI)
- contabilizzazione automatica degli effetti attivi
- gestione automatica del doppio anno fiscale con i due esercizi aperti in linea

- archivio movimenti extra-contabili per simulazioni di bilancio
- stampa dei flussi di cassa per simulazioni relative ai conti finanziari
- archivio scadenzario extra-contabile per simulazioni e gestione scadenze non legate ai clienti/fornitori

Adempimenti Fiscali

Il programma offre la completa gestione dell'IVA per i vari regimi fiscali e i relativi adempimenti (liquidazione, sospensione d'imposta, ventilazione, scorporo, ecc.).

Principali funzionalità fiscali:

- gestione della comunicazione annuale dati IVA
- gestione dell'IVA acquisti, dell'IVA vendite, dei corrispettivi in scorporo e/o in ventilazione (con salto d'aliquota), dell'IVA ad esigibilità differita e del pro-rata
- visualizzazione e stampa (sia in definitivo che in prova) della liquidazione IVA (anche con determinazione della ventilazione) con calcolo in tempo reale
- visualizzazione del prospetto riepilogativo della situazione dei registri fiscali di ogni azienda
- tabulati di controllo, scadenzario delle vidimazioni bollate
- stampe fiscali con parametri di scelta e di ordinamento (giornale bollato, incassi e pagamenti, registri IVA, acconto IVA, ecc.)
- deleghe di versamento IVA e tributi (Mod. F24) con definizione e disegno del modello da parte dell'utente
- gestione dei modelli INTRA con produzione del supporto magnetico
- produzione degli allegati clienti/fornitori ex mod. 77 - 78 e mod. 101 - 102
- gestione integrale della dichiarazione annuale Mod. IVA 11/sez. Unico e Mod. 770/sez. Unico con stampa laser ed invio telematico
- possibilità di classificare i movimenti contabili per la stampa del bilancio (Civilistico, Fiscale, IRAP, ecc.)
- gestione delle ritenute d'acconto e delle ritenute previdenziali INPS

Gestione Prima Nota

La Prima Nota rappresenta il nucleo centrale della gestione contabile dell'azienda e consente di inserire tutte le operazioni contabili quali fatture, note di credito, corrispettivi, pagamenti, versamenti, sia in forma libera sia in modo guidato attraverso parametri predefiniti che generano degli automatismi.

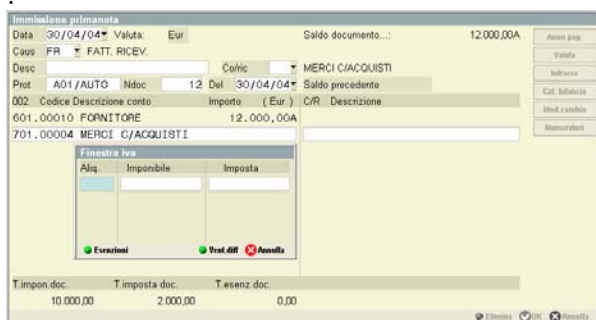

Attraverso la funzione *Revisione Prima Nota* è possibile visualizzare, analizzare e modificare i movimenti di Prima Nota immessi, aggregati per data di registrazione e codice operatore e aggiungere nuove registrazioni.

Inoltre, i movimenti di Prima Nota possono essere memorizzati in doppia valuta: valuta del documento originale e valuta della tenuta contabile.

Da ogni sezione del programma è possibile gestire le singole registrazioni di Prima Nota. L'utente è in grado di interrogare, inserire, variare, cancellare registrazioni di Prima Nota direttamente da "scheda contabile", dalla visualizzazione dell'estratto conto o dall'anagrafica clienti/fornitori.

L'utente è in grado di valutare ogni dato inserito durante le immissioni di Prima Nota effettuate, in particolare:

- registrazioni in doppia valuta
- numero di protocollo e/o numero documento
- evidenza delle registrazioni Intra CEE
- visualizzazione eventuale della descrizioni aggiuntiva di testata

Scadenario

Lo scadenario è un archivio dinamico suddiviso per cliente e fornitore, in cui sono inseriti gli importi da pagare o riscuotere con la relativa scadenza. La gestione dello scadenario si attiva nei parametri contabili e si può disattivare in qualunque momento. E' possibile gestire lo scadenario per partite, definire pagamenti a valore o in percentuale e di diverse tipologie (ad esempio rimesse, tratte, ricevute bancarie, ecc.). L'operatività dello scadenario consente di creare nuove rate (quando si registrano i nuovi documenti del cliente/fornitore) o effettuare/registrare pagamenti di rate esistenti.

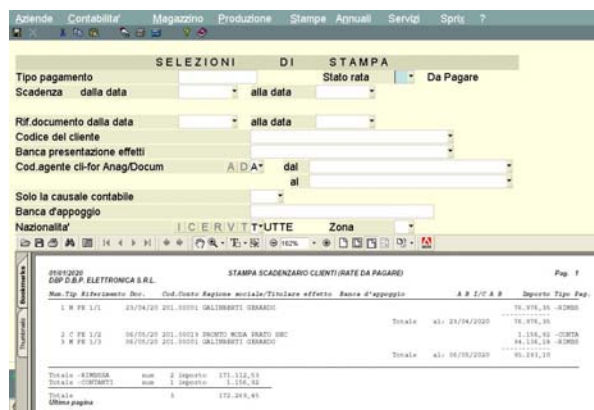

Incassi e pagamenti

Attraverso un'apposita sezione del programma è possibile gestire il Portafoglio Effetti ossia i pagamenti effettuati o incassati tramite banca. Si possono così ottenere stampe con l'elenco degli effetti da emettere o incassare, stampe per l'emissione di effetti cartacei (tratte, ricevute bancarie), effetti elettronici (MAV, Ri.Ba., RID, bonifici, ecc.) e standard ABI (SETIF e CBI).

Bilanci

Oltre alle funzioni di contabilità è possibile generare ed emettere bilanci a sezioni contrapposte: bilanci CEE, riclassificazioni parametriche a cura dell'utente, bilanci civilistici, prospetti IRAP, note integrative, relazioni, prospetti contabili vari, atti societari, analisi di bilancio, ecc. La redazione dei bilanci può essere effettuata con simulazioni in tempo reale, tenendo conto di ammortamenti, ratei e risconti.

FLUSSI DI CASSA

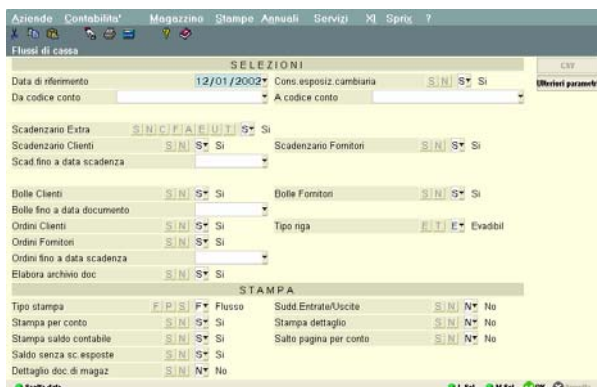

I flussi di cassa consentono di monitorare gli andamenti finanziari della liquidità aziendale e vengono generalmente considerati previsionali, dal momento che vengono generati in base a previsioni d'incasso e di pagamento nel corso del tempo. Molto spesso l'azienda ha necessità di sapere quali saranno gli incassi o le spese da sostenere in un determinato periodo. Una corretta gestione delle informazioni permette all'azienda di tenere sotto controllo il proprio andamento finanziario, permettendole di sapere, con buon anticipo, se si verificheranno debiti di cassa o quali saranno i periodi di liquidità.

Lo strumento offerto da Passepartout permette all'impresa di visualizzare il flusso delle *Entrate* (fatture emesse ai clienti, bolle o ordini da emettere, altri tipi di incassi) e delle *Uscite* (fatture dei fornitori, bolle o ordini fatti, altri tipi di pagamenti) ed il saldo progressivo delle informazioni elaborate. Inoltre è possibile visionare i pagamenti con una cadenza impostata dall'utente o vedere le informazioni suddivise per scadenze.

Tutte le informazioni vengono dettagliate e suddivise:

- per conto
- per Entrate/Uscite
- per data

Utilizzato in maniera completa, il programma permette di avere la suddivisione dei movimenti in base ai conti reali che un'azienda possiede o gestisce. Ad esempio, se si possiedono due conti correnti bancari, si possono suddividere incassi e pagamenti per conto corrente. Questo dà la possibilità di sapere quale sarà la situazione di uno specifico conto corrente in un determinato periodo dell'anno, controllare se si superano i limiti del conto ed apportare le relative misure di rettifica.

Il programma sviluppa i flussi di cassa previsionali generando dei tabulati in cui per ogni data di scadenza sono indicate le relative entrate ed uscite suddivise per conto di tipo banca e/o cassa. Questi tabulati si possono ottenere in forma più o meno dettagliata in base ai vari parametri richiesti dall'elaborazione. La funzione si avvale di un archivio extra-contabile nel quale l'utente, a sua discrezione, può riportare eventi di diversa natura.

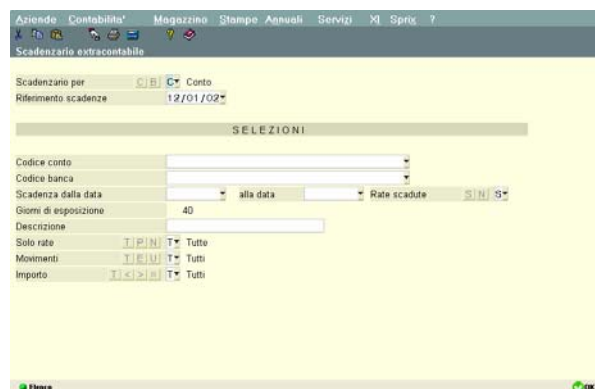

AREA MAGAZZINO

L'Area Magazzino di Passepartout, completamente integrata con l'Area Contabilità, consente di gestire sia gli aspetti commerciali legati alle vendite (**ciclo attivo**) e agli acquisti (**ciclo passivo**) sia gli aspetti legati alla movimentazione e gestione degli articoli. Passepartout consente di affrontare con semplicità tutti questi aspetti e di gestire con grande efficacia sia le aziende commerciali che le imprese produttive e di servizi.

Passepartout è il software gestionale per la piccola e media impresa che offre soluzioni per il magazzino e la distinta base proposte generalmente su prodotti ERP per la grande impresa.

Principali funzionalità relative alle vendite/acquisti:

- gestione delle bolle di consegna (DDT)
- gestione di corrispettivi, ricevute fiscali, ricevute fiscali sospese e ricevute fiscali fatture
- fatturazione immediata, accompagnatoria e differita (in prova o in definitivo)
- fatturazione differita riepilogativa o per singola bolla
- gestione dei documenti di vendita o acquisto con raggruppamento per articolo
- resi da cliente e a fornitore
- gestione di documenti in valuta
- gestione di listini in valuta
- gestione di preventivi e documenti matrici
- numerazione automatica o manuale dei documenti
- possibilità di inserire commenti nel corpo del documento, riportare testi precedentemente codificati e variarli sul documento in corso, inserire il richiamo di testi fissi che possono essere solo stampati sul documento
- statistiche di vendita e di acquisto per: articolo, cliente/fornitore, zona, agente, ecc.

Principali funzionalità relative alla gestione del magazzino:

- gestione multi deposito
- ubicazione merce, scorte minime e massime, sottoscorta
- valorizzazione delle rimanenze a costo ultimo, costo standard, prezzo medio di carico, prezzo medio ponderato, LIFO, FIFO
- codifica automatica degli articoli
- codifica dei clienti/fornitori e degli articoli direttamente dal documento
- codice articolo parlante con immissione guidata
- articoli con distinta base per la movimentazione automatica all'atto della vendita (scarico dei componenti e carico del prodotto finito)
- gestione di taglie, imballi e pesi
- articoli a confezione, campionari, modificatori, spese accessorie
- articoli a dimensioni con ricavo automatico della quantità da movimentare in forma lineare, di superficie o cubica
- import degli articoli da un documento a scelta nel corpo del documento attuale
- gestione di documenti per movimentazioni tra depositi diversi
- movimentazione e visualizzazione dei magazzini con doppia unità di misura
- movimentazione a prezzo unitario o a valore
- possibilità di aggiornare i costi e i listini di vendita durante il carico della merce
- giornale di magazzino
- scheda dei movimenti di magazzino richiamabile dal documento, dall'articolo e dal cliente/fornitore con varie selezioni e ordinamenti

IL CICLO ATTIVO CON PASSEPARTOUT

Il ciclo attivo gestisce la storia commerciale del cliente, dal primo contatto fino alla vendita finale, seguendo il percorso Preventivo-Ordine-DDT-Fattura Cliente.

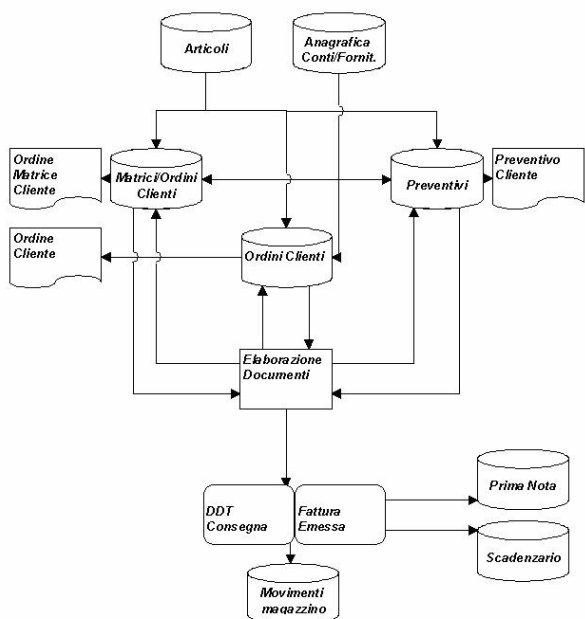

IL CICLO PASSIVO CON PASSEPARTOUT

Il ciclo passivo gestisce le operazioni di approvvigionamento, dal primo contatto con il fornitore fino all'arrivo della merce in magazzino, seguendo il percorso Matrice-Ordine-Bolla di Consegna-Fattura Fornitore.

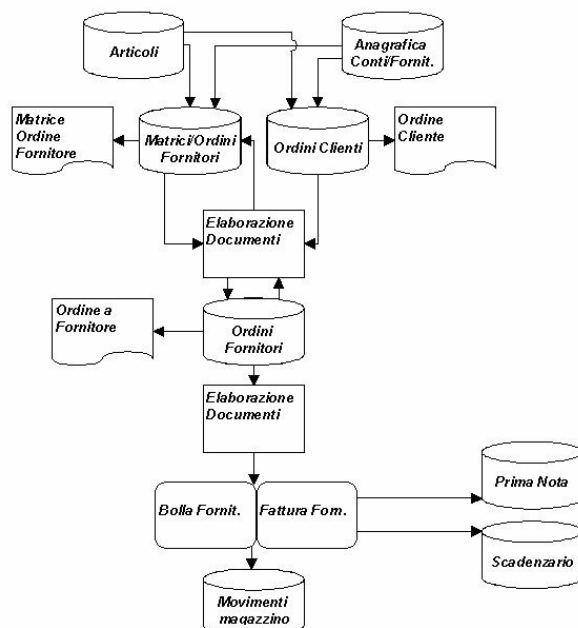

Anagrafica articoli

L'Area Magazzino si basa su una gestione molto raffinata e moderna dell'anagrafica articoli: oltre all'inserimento di articoli di magazzino veri e propri, si possono inserire anche descrizioni, testi, spese e prestazioni, campionari, articoli di lavorazione e articoli in conto deposito.

La codifica dell'articolo si basa su una potente gestione della struttura del codice (fino a 18 strutture) che consente di ridefinirlo a livelli e con varianti, arrivando a guidare l'utente durante l'imputazione del codice anche con strutture molto complesse. La lunghezza del codice articolo può arrivare a 32 caratteri e la descrizione articolo (fino a 9 lingue diverse) ad un massimo di 52 caratteri.

All'interno dell'anagrafica si possono inoltre definire controlli o automatismi particolari in base alla struttura del codice, fra i quali:

- codifica automatica di nuovi articoli
- utilizzo di articoli non presenti in anagrafica articoli
- eliminazione logica quando la giacenza di magazzino risulta zero
- progressivi di magazzino dettagliati o raggruppati per livello
- controlli di validità sul codice e con associazioni a cartelle di abbinamento, sviluppo di calcoli con misure

Il codice articolo può essere a dimensione variabile di tipo alfabetico, numerico, alfanumerico, EAN con calcolo automatico del check digit. Inoltre, tutti gli aspetti più complessi della gestione del magazzino sono previsti "di serie" sul gestionale: taglie e colori, imballi (a rendere, a perdere e c/vendite), peso netto (scorporo della tara) e calo peso.

Dall'interno della funzione sono possibili le seguenti navigazioni:

- visualizzazione ed ordinamenti vari sugli archivi (movimenti di magazzino provenienti dal ciclo attivo e passivo, ordini da clienti, ordini a fornitore)
- gestione dinamica dell'ordine del cliente effettuando evasioni e conseguenti versamenti a magazzino, "split" su righe con ridefinizione delle date di consegna e delle quantità.

Prezzi e sconti

Particolare cura è stata data alla gestione delle vendite con la possibilità di definire prezzi di listino, sconti e condizioni commerciali personalizzate per i clienti. Un'apposita sezione del programma consente di definire le politiche di prezzo e di impostare tabelle di associazione "articolo + cliente", "categoria cliente + categoria articolo" con scaglioni a quantità e con date di validità. Si possono inoltre gestire gli omaggi, gli abbuoni e le garanzie.

Emissione/Revisione Documenti

Tutte le operazioni commerciali hanno come porta di accesso per le informazioni un'unica sezione, *Emissione/Revisione Documenti*, dalla quale l'utente può gestire, emettere, revisionare, stampare e ristampare i vari documenti di acquisto, vendita, lavorazione, movimentazione fra depositi, rettifiche di inventario necessari

alla gestione del magazzino. Il programma consente di "navigare" all'interno della procedura per inserire nuovi clienti e articoli, visualizzare i movimenti per articolo o per documento o esplodere gli articoli con distinta base direttamente sul documento.

Tutte le operazioni eseguite sia in fase di emissione che revisione di un documento aggiornano in tempo reale la contabilità ed i progressivi di magazzino (carichi, scarichi, esistenze, impegni, ordini, disponibilità). E' inoltre possibile elaborare documenti "proforma" destinati unicamente alla stampa che non movimentano il magazzino. Una volta inserito un documento è possibile, tramite opzioni di selezione e raggruppamento, trasformarlo e/o aggregarlo per gestire le varie fasi del ciclo cliente/fornitore.

Codice e descrizione articolo	Um	Quantità	Prezzo	BT	Scanti
04ME-MI EDO SIMM-4MB 60NS nr	50		154,359		
16M-MI SIMM-16M 4MBX32 70NS nr	7		254,348		
CPU-586I-100 PENTIUM 100 INTEL nr	30		351,220		
CPU-586I-120 PENTIUM 120 INTEL nr	4		447,007		
CPU-586I-133 PENTIUM 133 INTEL nr	1		572,942		
FD-MT3 DISK DRIVER MITSUMI nr	35		34,485		
HD-CO-540 HARD.DISK. CONNER 54 nr	30		258,995		
HD-CO-850 HARD.DISK. CONNER 85 nr	5		303,994		
MP-ALINOT ALIMENTATORE INT. NOT nr	35		599,992		
MP-BATNB12 BATTERIA NI-NH NOTE nr	35		296,714		
MP-CDR4X CD ROM 4X PER NOTEBO nr	35		349,981		

Statistiche

Il programma è in grado di produrre tabulati statistici completi ed esaustivi sulla base delle movimentazioni di magazzino, integrando le informazioni statistiche presenti nell'anagrafica Clienti/Fornitori (Provincia cliente/fornitore, Zona, Categoria statistica). Le statistiche sono parametriche e si possono stampare report ordinati per Codice Cliente/Fornitore, Agente, Zona, Codice articolo, Codice articolo alternativo, Data documento, includendo o escludendo uno qualunque dei parametri e determinando le priorità.

I report statistici possono riguardare:

- la movimentazione cronologica per articolo
- i movimenti carico e scarico
- le schede articolo a valore con valorizzazioni a costo standard, a costo ultimo, a prezzo medio di carico, a prezzo medio di scarico, a prezzo medio di inventario o a prezzo di listino

- le schede articoli a quantità
- i margini di vendita sulla base del costo ultimo, del costo standard o del costo medio ponderato

Provvigioni Agenti

Collegata alle vendite troviamo la gestione delle provvigioni. Anche in questo caso vi è grande libertà di definizione dei criteri di pagamento degli agenti: la provvigione può essere calcolata automaticamente in funzione del venduto o del pagato e a seconda della categoria cliente o della categoria articolo.

Stampa documenti

Il programma consente di effettuare stampe in diversi formati (ASCII, PDF, BMP) e su file (txt, csv). Inoltre permette di indirizzare la stampa su diversi dispositivi: stampanti, video, fax, e-mail, ecc.

Doc	Numero	Data	Riferimento fattura	Codice articolo	Um	Quantità
C	OC	30/08/20		MP-TELNB	nr	35
O	OC	30/08/20		MP-TRAK546	nr	35
I	OC	30/08/20		NUOVO	nr	2,00
C	OC	30/08/20		SL-MBPNB4343	nr	33
C	OC	30/08/20		SL-SCALDIO	NR	35,00
C	BC	12/08/20		DAME-MI	nr	25,00
F	BC	13/08/20		16M-MI	nr	4,00
H	BC	14/08/20		DAME-MI	nr	10,00
H	BC	14/08/20		CPU-586I-100	nr	15,00

Tutti i documenti commerciali possono essere personalizzati dall'utente: è possibile infatti inserire immagini e loghi e utilizzare fincature per stampare documenti su carta bianca.

ADP (ANALISI DATI PASSEPARTOUT)

ADP è una suite per business intelligence in grado di analizzare in maniera efficace ed efficiente i dati contabili e i dati di magazzino (ADP Commerciale) contenuti in Passepartout Pass3000. Tutte le indagini realizzabili tramite le componenti di ADP sono corredate da una reportistica completa ed integrata pienamente nei prodotti Microsoft® Office.

variabili d'indagine o attributi utilizzando le funzioni drill-down, roll-up e pivoting. In questo modo è possibile, ad esempio, risalire al venduto per zona geografica o per agente, conoscere l'importanza di un fornitore, valutare il numero e la rilevanza dei clienti di un articolo.

Bilancio UE – Nota Integrativa: per la redazione di Stato Patrimoniale, Conto Economico e Nota Integrativa secondo gli schemi previsti dal codice civile dopo il recepimento della IV direttiva Cee.

Bilanci Personalizzati: per creare liberamente schemi di riclassificazione fino a 5 livelli di Stato Patrimoniale e Conto Economico. Le strutture così create consentono, oltre alla classica visualizzazione del bilancio annuale, visualizzazioni multiannuali e/o dettagliate per periodi (mese, trimestre...), scostamento tra consuntivi, calcolo del break-even point, ecc.

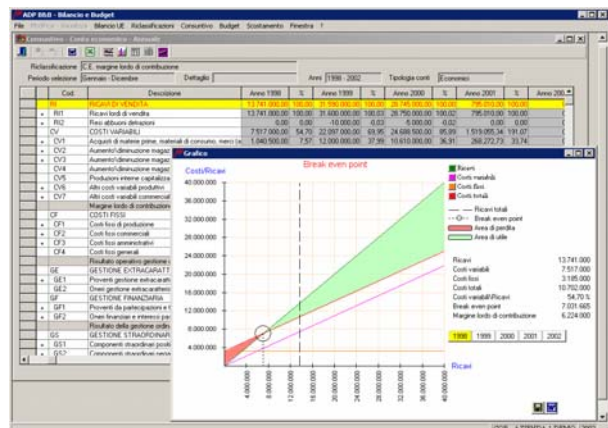

ADP Commerciale è un'applicazione sviluppata per condurre un'analisi multidimensionale del processo commerciale sulla base dei dati di Passepartout Pass3000. Il processo commerciale è suddiviso in quattro fatti rilevanti (Vendite, Acquisti, Ordini Clienti, Ordini Fornitori) analizzabili aggregando o disaggregando i dati secondo una serie

DOCUVISION

(Modulo aggiuntivo a pagamento)

Docuvision permette l'archiviazione elettronica automatica di tutti i documenti prodotti dal gestionale durante le diverse fasi di elaborazione. Inoltre consente di archiviare ed importare da fonti esterne qualsiasi documento ritenuto importante e necessario per l'azienda.

Docuvision permette di gestire la totalità dei documenti aziendali, organizzando in modo funzionale l'archivio dell'impresa e permettendo un'alta rintracciabilità dei documenti senza intaccarne i principi di riservatezza e sicurezza. I documenti possono essere memorizzati su supporti magnetici con l'ausilio di apposite funzioni di compressione dati al fine di ottimizzare le risorse necessarie.

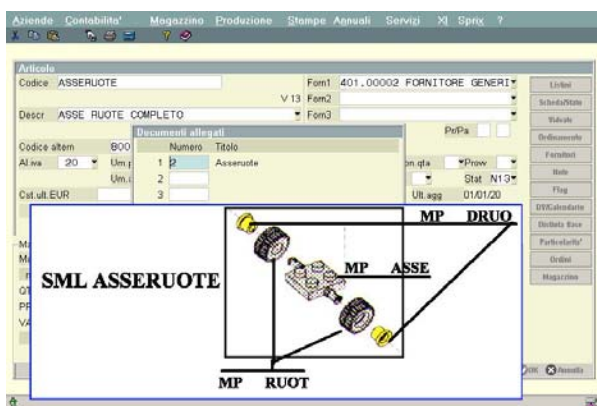

SPRIX & COLLAGE

Il programma dispone di un linguaggio di programmazione integrato che, assieme alle istruzioni canoniche, dispone di funzioni che integrano automaticamente i programmi e gli archivi di PASSEPARTOUT. Le applicazioni che si ottengono con **SPRIX** si integrano nei menù del programma e, senza alterare la struttura degli archivi, consentono di aggiungere nuove funzionalità.

Le applicazioni realizzate con **COLLAGE** lavorano appoggiandosi ad un generatore di eventi che, in base ad un dizionario interno, grazie ad una serie di comandi opportuni esegue l'applicazione automaticamente o in funzione dell'operazione richiesta.

Con **COLLAGE** si possono eseguire funzioni di «mascheratura» dei campi e delle funzioni contenute all'interno delle videate del programma. Inoltre, si possono «trasformare» tutte le stampe, anch'esse disponibili nel dizionario, intercettandole e cambiandone l'impostazione standard.

Entrambi gli strumenti vengono forniti con un Editor speciale dotato di help in linea, attivo istruzione per istruzione, e di un potente debug, che aiuta anche i «principianti» nella realizzazione dei progetti.

MODULO AGGIUNTIVO

(modulo aggiuntivo a pagamento)

SPRIX Esteso

Il modulo consente di realizzare vere e proprie procedure con nuove funzioni, creare gestire nuove tabelle, ovviamente indipendenti dagli archivi standard, e successivamente integrarle e «relazionarle» in maniera trasparente con quelle del programma.

Sono previste tutte le integrazioni dinamiche con gli strumenti più diffusi nell'ambito dell'Office Automation (dagli strumenti della suite Microsoft Office, ad Oracle, DB2, SQL Server) tramite la gestione delle sorgenti dati **ODBC**, anche con funzioni di **mirroring in tempo reale**.

Le nuove funzioni realizzate, non utilizzano librerie o tools, ma integrano direttamente le tabelle standard del programma; in questo modo la funzione che si ottiene è indipendente. Quindi nel caso vengano prodotte e caricate nuove versioni con nuove funzionalità e/o campi aggiuntivi, non è necessario modificare e riprogettare la verticalizzazione: continua a funzionare correttamente anche senza «ricompilazione».

Tutte le verticalizzazioni che si ottengono sono «riproducibili» e «trasportabili» su altre installazioni anche in sistemi operativi diversi come WINDOWS, LINUX e UNIX.

Passepartout propone software gestionali completi che rispondono alle esigenze di una vasta gamma di attività commerciali, produttive e professionali.

LINEA PASS3000

***Pass3000** è la linea di software gestionali per le piccole imprese che cercano, in un prodotto semplice ed intuitivo, la completezza funzionale e l'affidabilità tipica dei prodotti per le imprese più grandi. Sviluppato per Windows e Linux, gestisce fino a 5 posti di lavoro ed è utilizzabile in monoutenza o in rete.*

Pass3000 Amico: per le piccole imprese che affidano la gestione della contabilità fiscale al commercialista esterno e necessitano di un prodotto semplice e funzionale in grado di gestire magazzino, ordini clienti/fornitori e contabilità generale.

Pass3000 Junior: per le piccole imprese che cercano un prodotto affidabile ed intuitivo che gestisca le più comuni procedure aziendali, inclusa la contabilità fiscale.

Pass3000 Aziendale: per le piccole imprese che cercano un prodotto caratterizzato dalla massima completezza funzionale, in grado di soddisfare ogni esigenza di gestione aziendale, incluse le funzionalità contabili più complesse (ratei e risconti, cespiti, flussi di cassa, ecc.).

Pass3000 Produzione: per le piccole imprese produttive che cercano un prodotto in grado di gestire, oltre alle procedure aziendali standard, tutti gli aspetti legati alla gestione dei processi produttivi (distinta base, fabbisogni ed impegni di magazzino, lavorazioni esterne, ecc.).

LINEA Mexal

***Mexal** è la linea di software gestionali studiati per le piccole-medie imprese che cercano un prodotto flessibile, innovativo ed affidabile che garantisca un ottimale ritorno degli investimenti. **Mexal** è la risposta ideale per le imprese che vogliono gestire in remoto le loro attività, utilizzando internet*

ed una tecnologia che garantisca connessioni facili e veloci.

Mexal Solution: per le piccole-medie imprese che affidano la gestione della contabilità fiscale al commercialista esterno e necessitano di un prodotto semplice e funzionale in grado di gestire magazzino, ordini clienti/fornitori e contabilità generale. Il gestionale consente all'azienda di poter ricevere assistenza contabile remota dal commercialista dotato del prodotto *Compass*.

Mexal Aziendale: per le piccole-medie imprese che cercano un prodotto caratterizzato dalla massima completezza funzionale, in grado di soddisfare ogni esigenza di gestione aziendale, incluse le funzionalità contabili più complesse (ratei e risconti, cespiti, flussi di cassa, ecc.).

Mexal Produzione: per le piccole-medie imprese produttive che cercano un prodotto in grado di gestire, oltre alle procedure aziendali standard, tutti gli aspetti legati alla gestione dei processi produttivi (distinta base, fabbisogni ed impegni di magazzino, lavorazioni esterne, ecc.).

COMPASS

Compass è il software gestionale per commercialisti e consulenti fiscali che, oltre a garantire la massima semplicità d'uso, offre tutte le funzionalità necessarie a soddisfare le esigenze amministrative, contabili e fiscali dello studio professionale. Grazie ad una funzionalità esclusiva, **Compass** consente al professionista di entrare nell'azienda cliente per inserire, elaborare e stampare dati senza lasciare la propria scrivania.

ALTRI PRODOTTI

Passepartout Privacy: software che contiene tutte le informazioni relative alla nuova normativa sulla privacy e tutta la modulistica da redigere per ottemperare al D. Lgs. n. 196 30-06-03.