

FOCUS ON:

PASS3000 Junior

FOCUS ON:

PASS3000 Junior

TARGET DEL PRODOTTO

Il prodotto è stato studiato per soddisfare le esigenze delle piccole aziende che hanno la necessità di gestire le problematiche legate alla contabilità fiscale (ordinaria e semplificata) e di magazzino, IVA, mastrini, estratto conto, ciclo attivo (clienti) e passivo (fornitori), gestione agenti e vendite per corrispettivi con un prodotto facile, intuitivo, estremamente flessibile e soprattutto veloce, affidabile e collaudato.

I software gestionali Passepartout sono distribuiti esclusivamente da una rete altamente selezionata e qualificata di Rivenditori Autorizzati.

Per maggiori informazioni telefona al Numero Verde:



o rivolgiti al tuo Rivenditore Autorizzato.

*Il marchio Passepartout è registrato e di esclusiva proprietà di Passepartout s.a.
Tutti i testi riportati sono di esclusiva proprietà di Passepartout s.a. E' vietata qualsiasi riproduzione degli stessi, anche parziale, con qualsiasi mezzo senza preventiva autorizzazione scritta.
Tutti gli altri marchi citati sono registrati e di esclusiva proprietà dei rispettivi autori e/o delle rispettive aziende.
Le specifiche possono subire variazioni in qualsiasi momento senza preavviso.*

**REQUISITI HARDWARE E SOFTWARE
DI SISTEMA**

Il prodotto può essere installato sia in **monoutenza** che in **rete Peer to Peer**.

MONOUTENZA e PEER-TO-PEER**Sistemi Operativi certificati:**

Windows: XP Professional/Home

Linux: SuSE / RedHat.

Configurazione Hardware:

RAM: Il doppio della RAM proposta dal fornitore del sistema operativo.

Scheda video: 256 colori o 32.000 colori con RAM di 4 Mb o superiori.

CARATTERISTICHE GENERALI

L'ingresso delle informazioni contabili avviene tramite un **unico programma di prima nota** che consente di inserire nello stesso momento sia i movimenti per l'aggiornamento dei saldi Clienti/Fornitori, sia le registrazioni IVA.

Dallo stesso programma, **tramite l'utilizzo dei tasti di funzione e/o l'utilizzo del mouse si può «navigare» all'interno dell'intera procedura**, limitandosi eventualmente alla sola esecuzione di operazioni elementari quali ad esempio il caricamento di nuovi clienti/fornitori, scadenziario attivo e passivo, INTRA, provvigioni agenti.

La «navigazione» avviene anche a partire dall'interno della visualizzazione estratto conto e dei saldi contabili, rendendo revisionabile direttamente il movimento di prima nota.

È possibile la generazione e l'emissione di **bilanci** a sezioni contrapposte, bilanci CEE, riclassificazioni parametriche a cura dell'utente, bilanci consolidati per aziende in Holding, redazione di bilanci civilistici, prospetti IRAP, note integrative, relazioni, prospetti contabili vari, atti societari, analisi di bilancio, ecc.. La redazione dei bilanci si può avere con simulazioni in tempo reale, considerando anche liquidazioni IVA con e senza la gestione dello scorporo IVA dai corrispettivi.

È prevista la gestione di più registri IVA-vendita, acquisti, corrispettivi anche con regimi speciali («l'agricolo», «autotrasportatori») e gestione di attività IVA separate (art 36).

L'estratto conto consente un'analisi approfondita della posizione scadenze crediti-debiti e rischio associata a ciascuno dei nostri clienti-fornitori. La funzione opera contemporaneamente su tutti gli anni gestiti.

Oltre all'**emissione elettronica** degli effetti legati al ciclo attivo (**Ri.Ba.**), il programma consente l'**emissione bonifici** da presentare alla nostra banca che effettuerà il **pagamento nei confronti dei nostri fornitori**.

La **gestione del magazzino** ed in generale tutti gli aspetti legati al ciclo attivo e passivo si basano su una gestione molto raffinata e moderna del codice articolo di magazzino, visto non solo come entità ai

fini fiscali, ma con la possibilità di associare alla codifica una descrizione, piuttosto che una lavorazione, o un articolo «spesa», articolo fittizio.

Tutti gli aspetti più complessi della gestione del magazzino sono previsti «di serie» sul pacchetto. Taglie e colori, articoli con imballi, articoli a peso.

Per quanto riguarda il ciclo attivo e passivo il programma di ingresso delle informazioni è quello di **emissione revisione documenti, unico programma** dal quale, in maniera del tutto trasparente per l'utente, si gestiscono tutti gli archivi coinvolti nella gestione del magazzino con le stesse modalità: unica interfaccia, documenti di trasporto, fatture clienti, ordini fornitori, preventivi.

Tutti i documenti possono essere «trasformati» e/o aggregati secondo le logiche di elaborazione più diffuse (Preventivo cliente > ordine cliente > documento accompagnatorio > fattura attiva, piuttosto che ordine fornitore > bolla di carico, ecc.). L'inserimento della registrazione di prima nota può avvenire direttamente dal documento di magazzino.

Anche in fase di immissione/revisione documenti è possibile «navigare» all'interno dell'intera procedura potendo inserire nuovi clienti, articoli o eseguire operazioni quali la visualizzazione di movimenti per articoli, per documento.

Tutta la modulistica è completamente parametrica. Con l'utilizzo di Sprix/Collage è possibile ottenere stampe fiscali o altro con personalizzazioni e/o filtri di stampa.

ARCHIVI ANAGRAFICI

CLIENTI E FORNITORI

Piano dei conti - Clienti - Fornitori
 Codice: 104.00001 CLIENTI Cod.Alt. Condizioni
 Nazionalità: Italia Rag. sociale: Rossi Mario S.p.A.
 Paese (sigla): IT
 Privato: Fisica: Nome ricerca:
 Indirizzo: VIA EDERA, 90
 Cap. Loc. Prov: 47037 RIMINI P1
 Telefono: 0541-123456
 Fax: 0541 - 985632
 E-mail: rossi.mariospa@gmail.it
 Internet: www.rossimario.it
 Cod. fiscale:
 Partita iva: Secondaria: S: N:
 saldo anno prec: dare: avere: saldo DARE (EuR)
 10.740,00 0,00 0,00 10.740,00
 Dt cre: 00/00/0000 Ulti agg: 02/04/2004 V C 4 40
 Precedente Successivo Annulla/Ripristina Elimina OK Annulla

Anche le informazioni dinamiche sono interrogabili attivando una semplice funzione predisposta opportunamente.

Nella stessa maniera, sono raggiungibili anche le movimentazioni del cliente legate al ciclo attivo e passivo.

Il programma non si limita alle sole funzioni di inserimento e variazione delle anagrafiche dei clienti e fornitori. Il concetto di «navigazione dei dati» è stato esteso anche in questo contesto.

È possibile, infatti, inserire tutti i dati caratteristici dell’anagrafica e ottenere, sempre all’interno della stessa funzione, **tutte le informazioni dinamiche dalla situazione dello scadenziario ai movimenti di magazzino generati dal ciclo attivo e passivo.**

Vista la ricchezza delle informazioni che l’utente ha la possibilità di inserire, il caricamento delle anagrafiche si sviluppa attraverso più videate divise per contesto. Le informazioni sono raggruppate in maniera logica e intuitiva. Le informazioni commerciali hanno più sezioni dedicate.

Aziende Contabilità Magazzino Produzione Stampe Annulli Servizi Spriti ?
 Ordine Stampa C D C* codice
 Tipo del conto C F * Tutti Includi conti annullati S N A H *
 Dal conto
 Al conto
 Provincia
 Zona
 Agente
 Categoria statistica
 Codice del pagamento
 Solo CF movimentati nell'anno
 Nazionalità: I C E R V T
 Listino: 1 2 3 4 5 6 7 8 9
 Tipo extra aggiuntivo A B C
 Progressivi S N
 Vettore S N
 Condizioni commerciali S N
 Situazione imballe S N
 Note aggiuntive S N
 Etica
 Stampare stampati
 Ultima pagina

CF	Cliente	Indirizzo	C.A.P.	Linea
201 C	CLIENTI	GR		
201 0001	CALABRETTI CESARDO	VIA TAZZINI 14	20100	MI A
201 0002	DE LUCA MARCO	VIA COLLETTI 17	47037	RM D
201 0003	SALVA MARCO	VIA L'ARABIA 24	47037	RM F
201 0004	RODRIGUEZ S.R.L.	VIA D. M. ZUCCHI 11	47039	CA L
201 0005	RORE LUCIOTTI EUBI GMBH	VIA L. T. RACOLTE	00103	RM A
201 0006	R. DE LUCA GIULIANA SR	VIA BELLEGGIO 16	47038	RM C
201 0007	CASCONI CUMINI SR	VIA DE LA RACOLTE	11100	DA S
201 0008	PARMENTIERI SAURO SR	VIA DELL'ARABIA	00100	RM T
201 0009	MARCONI UGO		00103	RM D
201 0010	DE LUCA MARCO SR	VIA T. L. RACOLTE	47039	RM F
201 0011	STUDIO ASSOCIATO MARINI E C SR	VIA CASTELFIDARDO	20100	MI A
201 0012	CAVATINI MARCO SR	VIA S. GIOVANNI	47030	RM G
201 0013	DE LUCA MARCO SR	VIA S. GIOVANNI	47030	RM G
201 0014	ORFEDI DAVID SR	VIA L'ARABIA 24	00103	RM A
201 0015	MIRANESI UMBERTO SR	VIA CATTABRISIA 133	00103	RM A
201 0016	RORE LUCIOTTI SR	VIA DELLA BARCA	47030	RM G
201 0017	DE LUCA MARCO SR	VIA L'ARABIA 24	00103	RM A
201 0018	DONNETTI FRANCO SR	VIA DELL'INDUSTRIA	47033	RM C

Sono raggiungibili tutte le informazioni statistiche senza dovere effettuare elaborazioni e/o spostarsi in altre funzioni del programma.

ANAGRAFICA ARTICOLI DI MAGAZZINO

Visualizzazione ed ordinamenti vari sugli archivi: movimenti di magazzino provenienti dal ciclo attivo e passivo, ordini da clienti, ordini a fornitore.

Gestire dinamicamente l'ordine del cliente effettuando: evasioni e conseguenti versamenti a magazzino, «split» su righe con ridefinizione delle date di consegna e delle quantità.

È prevista anche la gestione di alcune problematiche caratteristiche di magazzino; una tra le tante la gestione degli articoli per taglia.

La sezione del programma consente l'inserimento di «tipi» o «parti» in grado di rappresentare non solo i codici di magazzino necessari per la definizione delle giacenze e della valorizzazione del magazzino stesso, ma anche lavorazioni, descrizione da riportare sui documenti a lunghezza fissa e lunghezza variabile.

Per le aziende puramente commerciali, che hanno la necessità di attribuire ai loro articoli una lista di componenti e vogliono un elenco dettagliato all'interno di qualunque documento, esiste la possibilità di gestire **articoli campionario**.

Fino a	Quantita'	Prezzi
	50,000	100,00
	100,000	1,25
	500,000	1,00
	oltre	0,95

Tutti i progressivi di carico e scarico sono visibili in questa sessione senza ulteriori elaborazioni, in quanto aggiornati in tempo reale durante le fasi di gestione dei documenti.

Particolare cura è stata data alla gestione commerciale con la possibilità di definire prezzi di listino, sconti, definendo eventualmente tabelle di associazione «Articolo + Cliente», «Categoria Cliente + Categoria Articolo», con scaglioni a quantità e con date di validità.

Dall'interno della funzione oltre all'inserimento delle anagrafiche dei «tipi» articolo, senza quindi avvalersi del menù del programma sono possibili le seguenti «navigazioni» e inferenze:

GESTIONE DOCUMENTI DI VENDITA E ACQUISTO

EMISSIONE/REVISIONE DOCUMENTI

La funzione consente di gestire tutti i documenti di acquisto, vendita, ordini da clienti, ordine a fornitore, movimentazione fra depositi, rettifiche di inventario. È possibile anche la definizione di documenti «matrice» e la gestione dei preventivi cliente. Tutti i documenti aggiornano, ove richiesto, in tempo reale i saldi di magazzino. Esistono, comunque, una serie di documenti «proforma» per i quali l'unica funzione possibile è la stampa del documento.

TRASFORMAZIONE DEI DOCUMENTI

The screenshot shows the 'Emissione/revisione documenti' window. The document type is 'FATTURA' for client 'WASHINGTON ISSAC'. The items table is as follows:

3004	Descrizione articolo	Um	Quantità	Prezzo	UsD	Scoti
2UM	ART. CON DUE UNITA DI MISURA	N°	2	1,30		
A	ARTICOLO DI TIPO A SEMPLICE	N°	2	3,50		
ACORPO	ARTICOLO CON VEN. ACORPO			39,81		
AL109	ART. CON ALIQUOTA 9%	n°	1	6,69		

Below the items table is a 'Listini' summary table:

Descriz	Netto	Val	Con iva	Val	5 EUR	Cash
BASE	6,6	9	6,20	7,29	6,75	
IVA INC	118,7	3	110,00	129,42	119,90	
GROSS	50,4	2	54,12	63,60	59,00	

At the bottom, there is a summary of 'Importo' (6,69) and 'Iva' (0,00).

Una volta inserito un documento è possibile, tramite opzioni di selezione e raggruppamento, trasformarlo e/o aggregarlo per gestire la fase successiva del ciclo cliente/fornitore.

In estrema sintesi, si possono percorrere i due cicli trasformando i documenti:

Ciclo passivo, fornitori:

Ordine matrice > Ordine fornitore > Bolla > Fattura fornitore

Ciclo attivo, clienti:

Preventivo > Matrice > Ordine cliente > DDT > Fattura clienti

LA GESTIONE DELLE VENDITE

Tutti i passaggi intermedi possono essere «saltati». Ad esempio per **trasformare uno o più ordini clienti in un documento di trasporto** è sufficiente selezionarli dalla funzionalità di ricerca documenti, quindi trasformarli in DDT,

selezionando gli articoli che si vogliono consegnare.

Tutte le operazioni sopra descritte si possono effettuare automaticamente utilizzando una funzione opportuna che consente di aggregare e/o trasformare i documenti con selezioni estese.

Esiste inoltre la possibilità di collegare una richiesta di un cliente ad un ordine a fornitore.

La **registrazione di una fattura di vendita**, una volta confermata, **genera la registrazione di prima nota automaticamente**. Le fatture di acquisto necessitano ovviamente di una conferma per l'operazione. Per le fatture legate ai registri corrispettivi, si stabilisce l'automatismo in maniera parametrica durante la fase di avviamento.

LA CONTABILITÀ

IL PIANO DEI CONTI

L'utente, durante la fase di avviamento, è in grado di decidere di quale tipo di struttura del piano dei conti intende avvalersi. È possibile, infatti, scegliere fra due possibili soluzioni, la prima più semplice con due livelli, la seconda più complessa ed articolata con tre livelli. L'inserimento dei conti avviene in maniera semplice e guidata.

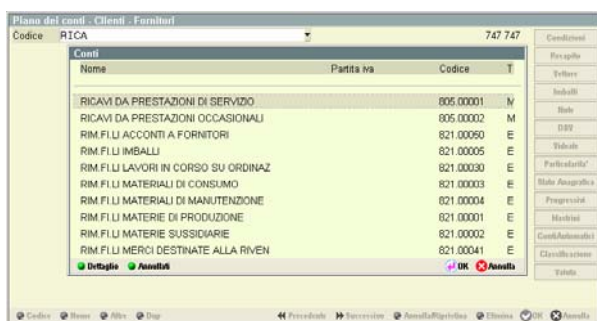

GESTIONE PRIMA NOTA

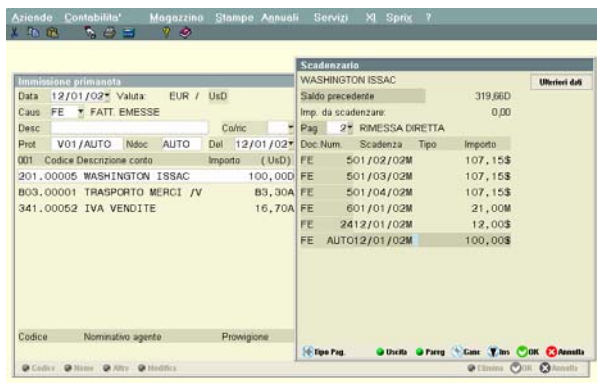

In questa sessione si inseriscono tutte le operazioni contabili necessarie alla gestione dell'azienda: fatture, note di credito, corrispettivi, pagamenti, versamenti. L'immissione avviene utilizzando una serie di causali che guidano l'utente con una serie di automatismi e schemi di imputazione proposti.

La funzione di revisione dispone di una maschera di selezione dove l'utente può visualizzare e successivamente analizzare singolarmente tutte le registrazioni selezionandole per data e codice operatore.

ESTRATTO CONTO

La funzione consente di stampare e visualizzare gli estratti conto dei clienti e fornitori con una serie di selezioni ed ordinamenti scelti dall'utente.

I documenti vengono stampati nella valuta del documento con cui sono stati inseriti con il riporto generale nella valuta di conto dell'azienda.

ADEMPIMENTI FISCALI OBBLIGATORI

Nonostante le problematiche e l'importanza dell'argomento, PASSEPARTOUT riesce anche in questo caso ad affrontare l'argomento con estrema semplicità.

Riepilogo annuale liquidazioni iva periodiche:				LIQUITRIMESTRALI			rsato	EUR
Mese Anno	Credito iva	Debito iva	Crediti particolari	Interessi %	Valore			
IVA 11 01								
GEN 02				1,00		,00		
FEB 02								
MAR 02								
APR 02				1,00				
MAG 02								
GIU 02		2.869,70						
LUG 02				1,00	28,70			
AGO 02								
SET 02								
OTT 02				1,00				
NOV 02								
DIC AC 02								
DIC AS 02				1,00				

Il programma consente di effettuare la visualizzazione e la stampa della liquidazione IVA, sia in prova che in definitivo (su file o su stampante), con calcoli in tempo reale, anche con la determinazione della ventilazione se presente.

Stampa in prova ed in definitivo anche per giornale bollato, incassi e pagamenti, registro cespiti ammortizzabili.

Tutte le stampe all'interno della maschera di selezione mostrano il prospetto riepilogativo della situazione dei registri fiscali.

SPRIX & COLLAGE

Il programma dispone di un linguaggio di programmazione integrato che, assieme alle istruzioni canoniche, dispone di funzioni che integrano automaticamente i programmi e gli archivi di PASSEPARTOUT. Le applicazioni che si ottengono con **SPRIX** si integrano nei menù del programma e, senza alterare la struttura degli archivi, consentono di aggiungere nuove funzionalità.

Le applicazioni realizzate con **COLLAGE** lavorano appoggiandosi ad un generatore di eventi che, in base ad un dizionario interno, grazie ad una serie di comandi opportuni esegue l'applicazione automaticamente o in funzione dell'operazione richiesta.

Con **COLLAGE** si possono eseguire funzioni di «mascheratura» dei campi e delle funzioni contenute all'interno delle videate del programma. Inoltre, si possono «trasformare» tutte le stampe, anch'esse disponibili nel dizionario, intercettandole e cambiandone l'impostazione standard.

Entrambi gli strumenti vengono forniti con un Editor speciale dotato di help in linea, attivo istruzione per istruzione, e di un potente debug, che aiuta anche i «principianti» nella realizzazione dei progetti.

MODULO AGGIUNTIVO

(modulo aggiuntivo a pagamento)

SPRIX Esteso

Il modulo consente di realizzare vere e proprie procedure con nuove funzioni, creare gestire nuove tabelle, ovviamente indipendenti dagli archivi standard, e successivamente integrarle e «relazionarle» in maniera trasparente con quelle del programma.

Sono previste tutte le integrazioni dinamiche con gli strumenti più diffusi nell'ambito dell'Office Automation (dagli strumenti della suite Microsoft Office, ad Oracle, DB2, SQL Server) tramite la gestione delle sorgenti dati **ODBC**, anche con funzioni di **mirroring in tempo reale**.

Le nuove funzioni realizzate, non utilizzano librerie o tools, ma integrano direttamente le tabelle standard del programma; in questo modo la funzione che si ottiene è indipendente. Quindi nel caso vengano prodotte e caricate nuove versioni con nuove funzionalità e/o campi aggiuntivi, non è necessario modificare e riprogettare la verticalizzazione: continua a funzionare correttamente anche senza «ricompilazione».

Tutte le verticalizzazioni che si ottengono sono «riproducibili» e «trasportabili» su altre installazioni anche in sistemi operativi diversi come WINDOWS, LINUX e UNIX.

Passepartout propone software gestionali completi che rispondono alle esigenze di una vasta gamma di attività commerciali, produttive e professionali.

LINEA PASS3000

Pass3000 è la linea di software gestionali per le piccole imprese che cercano, in un prodotto semplice ed intuitivo, la completezza funzionale e l'affidabilità tipica dei prodotti per le imprese più grandi. Sviluppato per Windows e Linux, gestisce fino a 5 posti di lavoro ed è utilizzabile in monoutenza o in rete.

Pass3000 Amico: per le piccole imprese che affidano la gestione della contabilità fiscale al commercialista esterno e necessitano di un prodotto semplice e funzionale in grado di gestire magazzino, ordini clienti/fornitori e contabilità generale.

Pass3000 Junior: per le piccole imprese che cercano un prodotto affidabile ed intuitivo che gestisca le più comuni procedure aziendali, inclusa la contabilità fiscale.

Pass3000 Aziendale: per le piccole imprese che cercano un prodotto caratterizzato dalla massima completezza funzionale, in grado di soddisfare ogni esigenza di gestione aziendale, incluse le funzionalità contabili più complesse (ratei e risconti, cespiti, flussi di cassa, ecc.).

Pass3000 Produzione: per le piccole imprese produttive che cercano un prodotto in grado di gestire, oltre alle procedure aziendali standard, tutti gli aspetti legati alla gestione dei processi produttivi (distinta base, fabbisogni ed impegni di magazzino, lavorazioni esterne, ecc.).

LINEA MEXAL

Mexal è la linea di software gestionali studiati per le piccole-medie imprese che cercano un prodotto flessibile, innovativo ed affidabile che garantisca un ottimale ritorno degli investimenti. **Mexal** è la risposta ideale per le imprese che vogliono gestire in remoto le loro attività, utilizzando internet

ed una tecnologia che garantisca connessioni facili e veloci.

Mexal Solution: per le piccole-medie imprese che affidano la gestione della contabilità fiscale al commercialista esterno e necessitano di un prodotto semplice e funzionale in grado di gestire magazzino, ordini clienti/fornitori e contabilità generale. Il gestionale consente all'azienda di poter ricevere assistenza contabile remota dal commercialista dotato del prodotto *Compass*.

Mexal Aziendale: per le piccole-medie imprese che cercano un prodotto caratterizzato dalla massima completezza funzionale, in grado di soddisfare ogni esigenza di gestione aziendale, incluse le funzionalità contabili più complesse (ratei e risconti, cespiti, flussi di cassa, ecc.).

Mexal Produzione: per le piccole-medie imprese produttive che cercano un prodotto in grado di gestire, oltre alle procedure aziendali standard, tutti gli aspetti legati alla gestione dei processi produttivi (distinta base, fabbisogni ed impegni di magazzino, lavorazioni esterne, ecc.).

COMPASS

Compass è il software gestionale per commercialisti e consulenti fiscali che, oltre a garantire la massima semplicità d'uso, offre tutte le funzionalità necessarie a soddisfare le esigenze amministrative, contabili e fiscali dello studio professionale. Grazie ad una funzionalità esclusiva, **Compass** consente al professionista di entrare nell'azienda cliente per inserire, elaborare e stampare dati senza lasciare la propria scrivania.

ALTRI PRODOTTI

Passepartout Privacy: software che contiene tutte le informazioni relative alla nuova normativa sulla privacy e tutta la modulistica da redigere per ottemperare al D. Lgs. n. 196 30-06-03.