



Malo, 13/04/2010

Rif.: DO15584ff

Oggetto: MODULO DI RICHIESTA AGGIORNAMENTO N° 06 /10 rel. 2010C

Gentile Cliente,

comunichiamo la disponibilità dell'aggiornamento 2010C per PASS3000.

Di seguito viene riportato l'elenco delle principali novità contenute nella versione:

- Nuova gestione **Modelli Intrastat** - INTRA Beni e INTRA Servizi - in virtù del D.Lgs. 11.2.2010, n.18. La documentazione è rinvenibile all'interno del documento Aggiornamento_Intrastat_2010.pdf disponibile nell'area riservata del ns. sito www.delta-system.it;
- **Tecnologia Application Server:** possibilità di utilizzare client remoti (telelavoro), aumento della velocità del programma, aggiornamento automatico dei client, possibilità di aprire fino a 3 sessioni per singolo posto lavoro senza richiedere licenze client aggiuntive;
- Integrazione della stampante E-Mail con MS Outlook; *
- Nuove stampe personalizzabili e stampe con uscita Excel;
- Gestione multiagenti - fino a 15 agenti diversi per documento; *
- Numero alfanumerico lungo per le fatture ricevute (FF e FR);
- Gruppi merceologici e natura; *
- Gestione dei documenti di magazzino PC - Preventivo Cliente e PF - Preventivo Fornitore; *
- Procedura di azzeramento automatico progressivi articoli; *
- Saldaconto per la gestione automatica degli incassi e dei pagamenti;
- Tabella Incoterms per il porto;
- Multibanca appoggio per emissione effetti in anagrafica clienti/fornitori;
- IVA per cassa;
- Scheda di trasporto;
- Libro inventari; *
- Ritenute d'acconto sui documenti emessi;

** Funzionalità non presente nei livelli Amico e Junior.*

NOVITÀ:

estensioni gestionali a PASS3000 fornite al solo costo di attivazione ~~€ 190,00=~~

SENZA AUMENTO DEL CANONE ANNUALE !!!

Offerta particolare valida fino al 30/04/2010 sc.20% € 152,00=

Per conoscere in dettaglio le novità della release potete collegarvi al nostro sito internet all'indirizzo www.delta-system.it, area Supporto – Aggiornamenti Passepartout/Mexal.

DELTA SYSTEM SRL

(Ufficio Assistenza)

PASS3000ME – ESTENSIONE GESTIONALE DOCUVISION (tutti i livelli)

L'archiviatore documentale DOCUVISION, completamente integrato nel gestionale, permette di acquisire direttamente i documenti prodotti da Pasetpartout durante le diverse fasi di elaborazione provvedendo all'archiviazione automatica.

Inoltre è possibile gestire tutti i documenti ritenuti importanti e necessari per la vita aziendale acquisendoli dall'esterno tramite scanner, file o clipboard ed archiviandoli.

Le caratteristiche principali sono:

- archiviazione elettronica automatica di qualunque stampa effettuata da Pasetpartout quali:
 - registrazioni e movimenti provenienti da contabilità, magazzino, parcellazione e produzione;
 - ogni tipo di stampa come inventario, bilancio, listini, estratto conto, ecc.;
- associare ai vari documenti o alle varie anagrafiche diverse tipologie di files, quali documenti Office, pagine Html, testi Notepad, immagini e foto direttamente come file;
- recuperare velocemente tutti i files precedentemente allegati ad un documento, ad un cliente, un fornitore od un articolo;
- richiamare dall'anagrafica o dal movimento di magazzino o dalla registrazione di prima nota di Pasetpartout i files archiviati su Docuvision;
- parcheggiare temporaneamente i documenti in entrata e prelevarli successivamente per collegarli ai documenti di Pasetpartout contestualmente alla registrazione del documento stesso.

Con DOCUVISION il gestionale diventa il centro di archiviazione di tutti i documenti aziendali collegabili alle anagrafiche dei clienti/fornitori, alle anagrafiche articolo (foto, depliant, schede tecniche, istruzioni di montaggio ...) o ai documenti (Fatture fornitore, documenti aziendali in uscita archiviati in automatico, note aggiuntive o mail da archiviare insieme al documento gestionale).

PASS3000ME – ESTENSIONE ADP COMMERCIALE (solo livelli aziendale e produzione)

ADP COMMERCIALE è un'applicazione che consente di condurre l'analisi dei diversi processi commerciali dell'azienda, tramite delle variabili d'indagine che estraggono informazioni presenti nelle anagrafiche degli articoli, dei clienti/fornitori e dai documenti di magazzino.

I criteri d'indagine, con cui le grandi quantità di dati aziendali vengono rielaborati, sono diversi e il loro obiettivo è di ottenere informazioni rilevanti per il processo decisionale.

In questo modo è possibile, ad esempio, risalire al venduto per zona geografica o per agente, conoscere l'importanza di un fornitore, valutare il numero e la rilevanza dei clienti di un articolo.

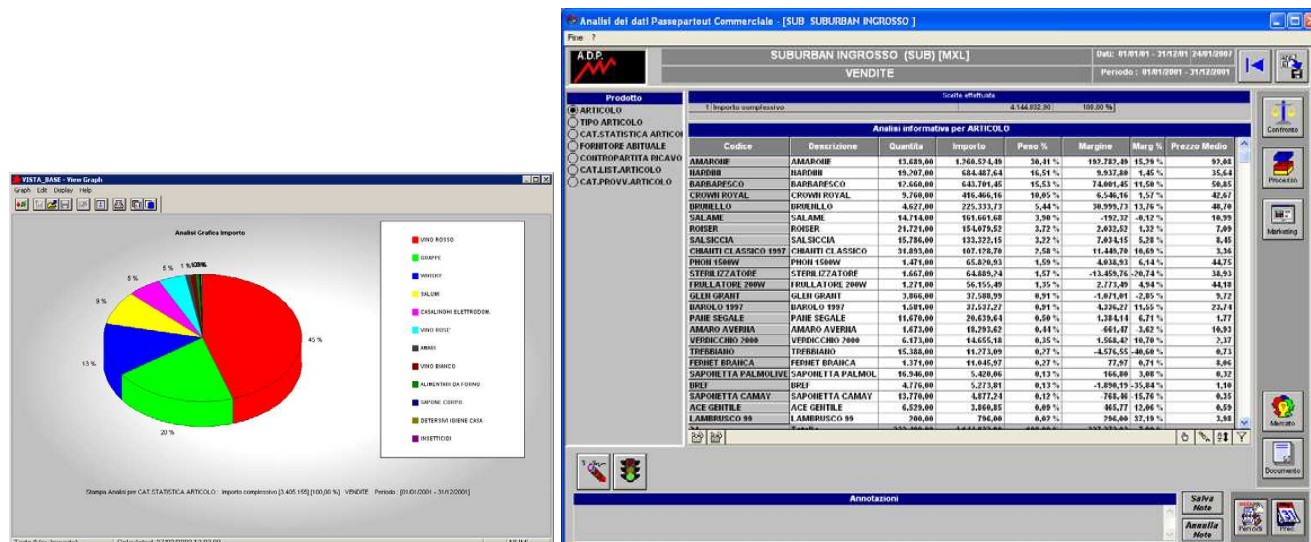

PASS3000ME – ESTENSIONE ADP BILANCIO&BUDGET (solo livelli aziendale e produzione)

ADP BILANCIO&BUDGET è un'applicazione in grado di effettuare in maniera completa ed efficace l'analisi dei dati di Bilancio e la creazione del Budget Economico dell'esercizio. Le principali componenti di ADP B&B sono:

- BILANCIO UE – NOTA INTEGRATIVA;
- BILANCI PERSONALIZZATI;
- INDICI DI BILANCIO;
- BASILEA 2;
- BUDGET (Conto economico preventivo).

Indice	1998	1999	2000	2001	2002	Previsione 2003	Previsione 2004	Previsione 2005	Previsione 2006	Previsione 2007
G.M.M.S. - Guadagno medio registrato (ag)	0,4465	0,1649	0,2470	0,8207	0,9325	0,9325	0,9325	0,9325	0,9325	0,9325
RO.I.R. - Riduzione dei rischi	10,646	4,137	3,809	0,942	0,911	0,911	0,911	0,911	0,911	0,911
RO.D.B. - Riduzione dei debiti	1,9396	4,9488	1,956	0,9376	0,2635	0,2635	0,2635	0,2635	0,2635	0,2635
RO.M.S. - Riduzione del passivo	7,21195	2,2131054	1,472292	4,1653	0,7193	0,7193	0,7193	0,7193	0,7193	0,7193
T.M.I.C. - Tempo medio incasso crediti (gg)	34,2253	88,3325	52,3427	58,2051	438,1552	438,1552	438,1552	438,1552	438,1552	438,1552
T.M.P.C. - Tempo medio pagamento (gg)	201,7050	712,4881	280,0580	7107,3204	1,3952027	1,3952027	1,3952027	1,3952027	1,3952027	1,3952027



MODULO DI RICHIESTA AGGIORNAMENTO N° 06/10 DEL 13/04/2010

COMPILARE E RISPEDIRE, QUANTO PRIMA, AL FAX N° 044 5 587049
(anche se non desiderate ricevere l'aggiornamento per questa release)

Ragione Sociale		
Contatto	Sig. _____	Tel. _____
Indirizzo e.mail@.....	

Segnalare con **[X]** la scelta tra quelle sotto elencate:

[A]	Richiediamo l'intervento per l'installazione dell'aggiornamento 2010C (secondo tariffe di assistenza)
[B]	Non intendiamo ricevere alcun aggiornamento relativo a questa release Vi rispediamo comunque il modulo per conferma di ricezione.

NB: in caso di mancata risposta si considererà optato per la scelta [B]

[C]	SI RICHIEDE l'attivazione delle estensioni gestionali PASS3000ME al costo una tantum (senza aumento di canone) di _____ € 152,00 (chiave di attivazione da richiedere prima dell'installazione)
------------	---

Data

Timbro e firma

.....

.....